

NIGDY ZA WCZEŚNIE
NIGDY ZA PÓŹNO



21 WRZEŚNIA
**ŚWIATOWY DZIEŃ
CHOROBY ALZHEIMERA**





“CHOROBA ALZHEIMERA TO CHOROBA NEUROLOGICZNA, KTÓRA PROWADZI DO ZANIKU MÓZGU I OBUMIERANIA KOMÓREK MÓZGOWYCH. CHOROBA ALZHEIMERA JEST NAJCZĘŚCIEJ DIAGNOZOWANĄ POSTACIĄ OTĘPIENIA – STANOWI OD 50 DO 70 PROCENT PRZYPADKÓW W SCHORZENIACH TEGO TYPU.”



SZACUJE SIĘ, ŻE NA CHOROBE ALZHEIMERA CHORUJE NA CAŁYM ŚWIECIE OD **15 DO 21 MILIONÓW LUDZI.**

W POLSCE LICZBĘ CHORYCH SZACUJE SIĘ NA PONAD 500 TYSIĘCY OSÓB.

ZDANIEM EKSPERTÓW **W POLSCE W 2050 ROKU LICZBA CHORYCH MOŻE WYNIĘĆ PONAD 1 MILION OSÓB.** NAJWIĘKSZA GRUPA TYCH PACJENTÓW TO OSOBY, KTÓRYCH OTĘPIENIE JEST SPOWODOWANE PRZEZ CHOROBE ALZHEIMERA.



PIERWSZE OBJAWY CHOROBY



ZABURZENIA PAMIĘCI



GUBIENIE RZECZY/PROBLEM
Z ICH ZNALEZIENIEM



OBNIŻENIE AKTYWNOŚCI
PSYCHICZNEJ



PROBLEMY Z
ZAPAMIĘTYWANIEM SŁÓW

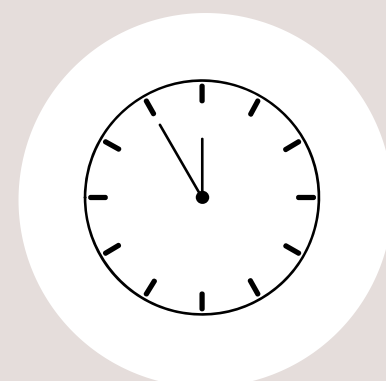

DEZORIENTACJA W CZASIE
I PRZESTRZENI

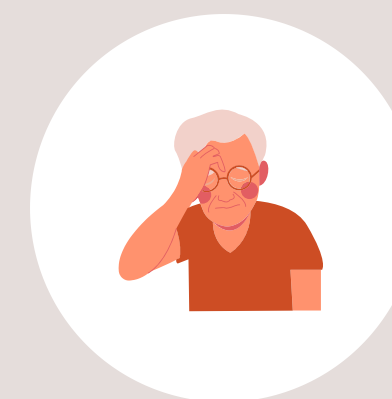

WYCOFANIE SIĘ Z ŻYCIA
SPOŁECZNEGO

CZYNNIKI ZWIĘKSZAJĄCE RYZYKO WYSTĄPIENIA CHOROBY

Czynniki niemodyfikowalne



uwarunkowania genetyczne

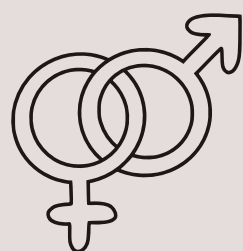

płeć - większe ryzyko zachorowania dotyczy kobiet



wiek - ryzyko choroby zwiększa się po 65 roku życia

Czynniki modyfikowalne



Gdzie szukać pomocy?

województwo dolnośląskie

Fundacja Alzheimerowska Wrocław
ul. Pasteura 10
50-367 Wrocław
tel. 71 784 15 85

województwo kujawsko-pomorskie

Bydgoskie Stowarzyszenie Opieki Nad Chorymi
z Otępieniem Typu Alzheimerowskiego
ul. Ujejskiego 11/1
85-168 Bydgoszcz
tel. 607 079 005

województwo lubelskie

Lubelskie Stowarzyszenie Alzheimerowskie
ul. Towarowa 19
20-205 Lublin
tel. 81 444 45 44

województwo łódzkie

Łódzkie Towarzystwo Alzheimerowskie
ul. Stanisława Przybyszewskiego 111
93-110 Łódź
tel. 42 681 24 38

województwo małopolskie

Małopolska Fundacja Pomocy Ludziom Dotkniętym
Chorobą Alzheimerera
Os. Słoneczne 15
31-958 Kraków
tel. 12 410 54 20

Fundacja „Tu i Teraz. Oswajamy Alzheimerera
Ubiad 89
33-311 Wielogłowy
tel. 662 159 911

województwo mazowieckie

Siedleckie Stowarzyszenie Pomocy Osobom
z Chorobą Alzheimerera
ul. Leśna 96
08-110 Siedlce
tel. 602 394 301

województwo opolskie

Opolskie Stowarzyszenie na Rzecz Osób Niepełnosprawnych w tym
Rodzin i Osób z Chorobą Alzheimerera
ul. Damrota 2
47-303 Krapkowice
tel. 500 169 863

Fundacja KTOTO – Zrozumieć Alzheimerera

ul. Łąkowa 6
46-070 Osiny
tel. 792 472 736

województwo podkarpackie

Podkarpackie Stowarzyszenie Pomocy Osobom z Chorobą Alzheimerera
ul. Seniora 2
35-311 Rzeszów
tel. 17 857 93 50

województwo podlaskie

Białostockie Stowarzyszenie Alzheimerowskie
ul. Swobodna 38 lok. 9
15-756 Białystok
tel. 602 831 797

województwo pomorskie

Gdańskie Stowarzyszenie Pomocy Osobom z Chorobą Alzheimerera
81-824 Sopot
Armii Krajowej 94
tel. 58 551 63 64

województwo warmińsko-mazurskie

Elbląskie Stowarzyszenie Pomocy Osobom z Chorobą Alzheimerera
ul. Pogodna 1
82-300 Elbląg
tel. 556 068 190

województwo wielkopolskie

Wielkopolskie Stowarzyszenie Alzheimerowskie
ul. J. Garczyńskiego 13
61-527 Poznań
tel. 501 081 709

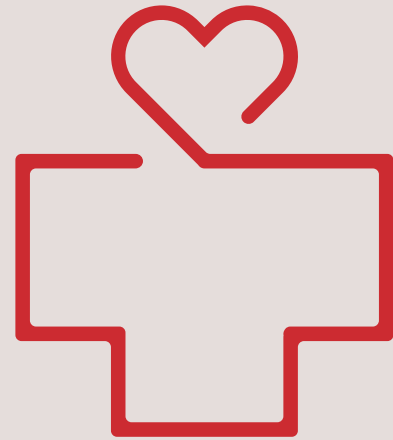

LEKARZ PIERWSZEGO
KONTAKTU/LEKARZ
RODZINNY

STOWARZYSZENIA



GRUPY WSPARCIA

